

1. MUNICÍPIO: Santa Terezinha DENOMINAÇÃO: Residência Otto Heyse ENDEREÇO: Estrada para Itaió Grande URBANO () RURAL (X)						2.																								
4. ENTORNO: HOMOGÊNEO DE ÉPOCA (x) OBS.: A casa se encontra numa HETEROGÊNEO () fazenda, e ela domina a paisagem DESCARACTERIZADO ()						3. TIPOLOGIA Casa de madeira tipo De imigração ucraina																								
6. FACHADA PRINCIPAL: DATAÇÃO: 1949 MATERIAL PREDOMINANTE: Madeira						5. USO ATUAL: Residência DESOCUPADO () RUÍNA ()																								
<table border="1"> <tr> <td>Aber. Verga.</td> <td>RETA</td> <td>A. ABAT.</td> <td>A. PLENO</td> <td>A. OGIVAL</td> <td>OUTROS</td> </tr> <tr> <td>JANELA</td> <td align="center">x</td> <td></td> <td></td> <td></td> <td></td> </tr> <tr> <td>PORTA</td> <td align="center">x</td> <td></td> <td></td> <td></td> <td></td> </tr> </table>						Aber. Verga.	RETA	A. ABAT.	A. PLENO	A. OGIVAL	OUTROS	JANELA	x					PORTA	x					7. Nº DE PAVIMENTOS 2 PORÃO () SÓTÃO (x) OUTROS ()						
Aber. Verga.	RETA	A. ABAT.	A. PLENO	A. OGIVAL	OUTROS																									
JANELA	x																													
PORTA	x																													
8. COBERTURA: Nº DE ÁGUAS: 4 COM BEIRAL (x) COM PLATIBANDA ()						9. ESTRUTURA: Estrutura de Madeira																								
<table border="1"> <tr> <td colspan="5">Telha CANAL</td> <td></td> </tr> <tr> <td colspan="5">Telha FRANCESA</td> <td align="center">X</td> </tr> <tr> <td colspan="5">Telha de ZINCO</td> <td></td> </tr> <tr> <td colspan="5">Plana Germânica</td> <td></td> </tr> </table>						Telha CANAL						Telha FRANCESA					X	Telha de ZINCO						Plana Germânica						
Telha CANAL																														
Telha FRANCESA					X																									
Telha de ZINCO																														
Plana Germânica																														
10. OUTROS ELEMENTOS EXTERNOS: A casa é de madeira e possui elementos de texteira e rendilhados como Toda construção polonesa ou ucraina, mas esta possui a varanda em formato de L, que é típico de edificações de imigrantes Ucrainos em Santa Terezinha						11. SITUAÇÃO																								
12. OBSERVAÇÕES:																														
13. FOTO:						14. IMPLANTAÇÃO:																								
						15. TRATAMENTO DA ÁREA EXTERNA:																								
						DATA: 28/09/2006																								
						16. PESQUISADOR: ARQ. Christopher																								
17. DENOMINAÇÃO:																														

Igreja matriz

18. DADOS HISTÓRICOS:

Apesar de não ser Ucraino, o sr Otto Heyse, construiu a casa nesse estilo porque o contexto do lugar o influenciou

FONTE:

19. PROPRIETÁRIO: Otto Heyse

ENDEREÇO: Estrada Geral para Heyse

20. COMPART.	PISO	PAREDE	FORRO	COMPARTIM.	PISO	PAREDE	FORRO

21. PORTAS:	MATERIAL	BANDEIRAS	JANELAS:	MATERIAL	BANDEIRAS	OUTROS VÃOS:

22. ESCADAS:	DEGRAU	GUARD.CORP.	CORRIMÃO	23. MOBILIÁRIO SIGNIFICATIVO:

24. PLANTAS	25. OBSERVAÇÕES
-------------	-----------------

PLANTA BAIXA

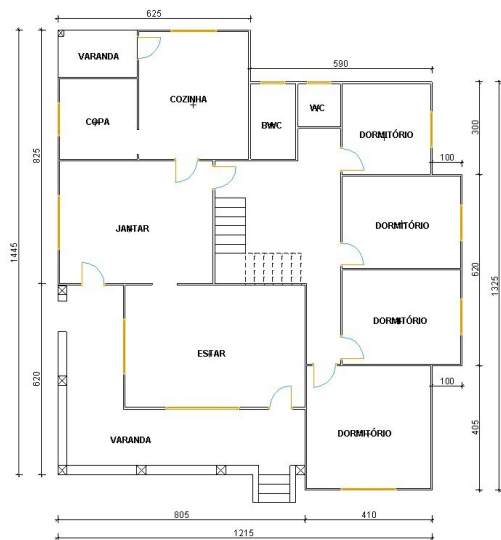

26. ÁREA DO TERRENO:

27. ÁREA DA CONSTRUÇÃO:

DATA:

28. PESQUISADOR: